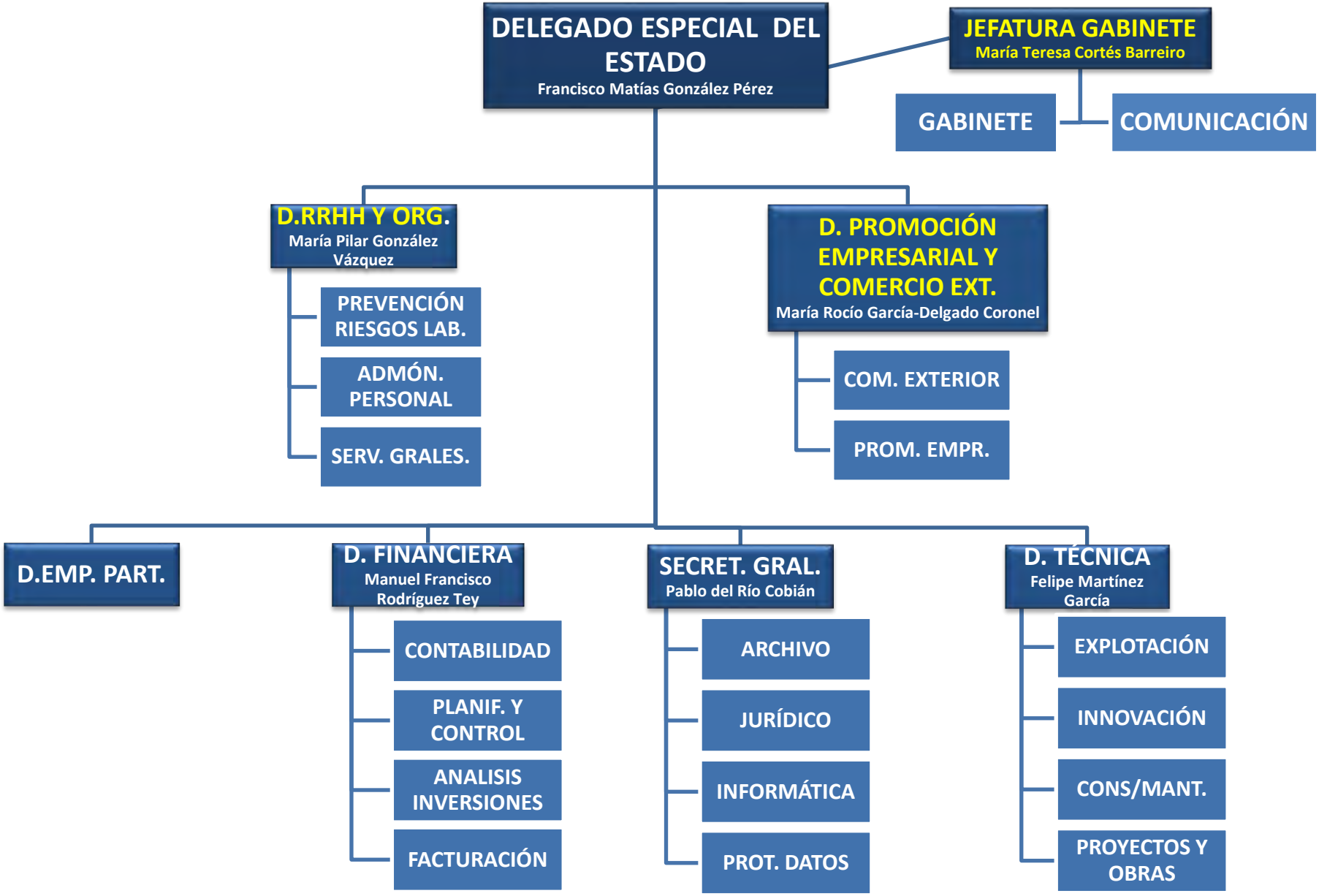
DELEGADO ESPECIAL DEL ESTADO
Francisco Matías González Pérez
JEFATURA GABINETE
María Teresa Cortés Barreiro
GABINETE
COMUNICACIÓN
D.RRHH Y ORG.
María Pilar González Vázquez
PREVENCIÓN RIESGOS LAB.
ADMÓN. PERSONAL
SERV. GRALES.
D. PROMOCIÓN EMPRESARIAL Y COMERCIO EXT.
María Rocío García-Delgado Coronel
COM. EXTERIOR
PROM. EMPR.
D.EMP. PART.
D. FINANCIERA
Manuel Francisco Rodríguez Tey
CONTABILIDAD
PLANIF. Y CONTROL
ANALISIS INVERSIONES
FACTURACIÓN
SECRET. GRAL.
Pablo del Río Cobián
ARCHIVO
JURÍDICO
INFORMÁTICA
PROT. DATOS
D. TÉCNICA
Felipe Martínez García
EXPLOTACIÓN
INNOVACIÓN
CONS/MANT.
PROYECTOS Y OBRAS